



Αθήνα, 9 Νοεμβρίου, 2016

Αγαπητοί Φίλοι,

Θα θέλαμε να σας ενημερώσουμε για το αναλυτικό πρόγραμμα εκδηλώσεων Νοεμβρίου – Δεκεμβρίου 2016, το οποίο περιλαμβάνει τις παρακάτω δράσεις :

- **Επίσκεψη - Ξενάγηση στο Αρχαιολογικό Μουσείο στην περιοδική έκθεση «ΟΔΥΣΣΕΙΕΣ» & την προϊστορική μόνιμη συλλογή στις 20/11/16**
- **Μονοήμερη εκδρομή στην Αρχαία Κόρινθο στις 04/12/16**
- **Εορταστικό Δείπνο Φίλων του ΙΜΕ στις 11/12/16**
- **Επίσκεψη - Ξενάγηση στο Βυζαντινό Μουσείο - Θησαυροί από το Ερμιτάζ το Α' Δίμηνο 2017 (θα ενημερωθείτε)**



1. Επίσκεψη με ιδιωτική ξενάγηση στην περιοδική έκθεση «Οδύσσειες» και την προϊστορική μόνιμη συλλογή του Αρχαιολογικού Μουσείου, την Κυριακή 20 Νοεμβρίου 2016 και ώρα 10.00. Ξεναγεί η Μάχη Καρανίκη

Το ταξίδι του ανθρώπου μέσα στο χρόνο, την ανθρώπινη αγωνία για επιβίωση αλλά και για απάντηση κορυφαίων ερωτημάτων διηγείται η εμβληματική περιοδική έκθεση "Οδύσσειες" του Εθνικού Αρχαιολογικού Μουσείου.

Κορυφαίοι φορείς και μουσεία απ' όλο τον κόσμο συμπράττουν για τη δημιουργία μιας μοναδικής, πολυδιάστατης αφήγησης.

Εκατόν ογδόντα τέσσερα έργα από τη μόνιμη έκθεση και τις αποθήκες των Συλλογών του Μουσείου και έξι δάνεια, τρία από το Επιγραφικό Μουσείο και τρία από το Μουσείο Ακροπόλεως, παρουσιάζονται σε μια γοητευτική αλληλουχία πολιτισμικών διαστρωματώσεων, επιτρέποντας στον επισκέπτη της έκθεσης να διακρίνει διαφοροποιήσεις και μεταβολές και παράλληλα να ανιχνεύσει τα στοιχεία που ενυπάρχουν και παραμένουν αναλλοίωτα στον χρόνο, συνιστώντας το κοινό αποτύπωμα του ανθρώπου στους αιώνες, στις εποχές, στους πολιτισμούς.

Την ερμηνευτική προσέγγιση των έργων ενισχύει ο γεμάτος συμβολισμού λόγος των κορυφαίων νεοελλήνων ποιητών Κ. Π. Καβάφη, Γ. Σεφέρη, Ο. Ελύτη και Γ. Ρίτσου, δημιουργώντας γέφυρες με τη σημερινή εποχή μέσω της σύγχρονης ποιητικής γλώσσας και προσφέροντας ίσως την πιο εύστοχη και συναρπαστική νοηματοδότηση.



Συνάντηση στις 10.00 στην εσωτερική είσοδο του Μουσείου. **Κόστος συμμετοχής:** 10 ευρώ. **Απαραίτητες Δηλώσεις συμμετοχής:** τηλ. 212 254 3187 κ. Χρήστος Καραδήμας Email:xrikara@ime.gr έως την **Πέμπτη 17 Νοεμβρίου 2016.**

Ελάχιστη συμμετοχή: 20 άτομα και μέγιστη 35 άτομα. Για πληρωμή: αριθ. λογαριασμού **IBAN GR45 0260 2400 0003 6020 0017 388** Τράπεζα **EUROBANK**, δηλώνοντας το **ΟΝΟΜΑΤΕΠΩΝΥΜΟ** σας.



2. Μονοήμερη εκδρομή στην Κορινθία με επίσκεψη στον αρχαιολογικό χώρο και το αρχαιολογικό μουσείο της Αρχαίας Κορίνθου καθώς και στον Ακροκόρινθο την Κυριακή 4 Δεκεμβρίου 2016 και ώρα 09.00. Ξεναγεί η Μάχη Καρανίκη.



Το Αρχαιολογικό Μουσείο της Αρχαίας Κορίνθου, που βρίσκεται στον ομώνυμο αρχαιολογικό χώρο, αποτελεί ένα από τα σημαντικότερα της ελληνικής περιφέρειας. Μετά από τέσσερα χρόνια σκληρής δουλειάς από την Εφορεία Αρχαιοτήτων Κορινθίας είναι πλέον ανοιχτές στο κοινό οι δύο αίθουσες του Αρχαιολογικού Μουσείου Αρχαίας Κορίνθου στις οποίες παρουσιάζεται η ζωή και η ιστορία της πόλης από τον 10ο αιώνα έως το 146 π.Χ., μέσα από 430 αντικείμενα, πολλά από τα οποία θα δούμε για πρώτη φορά. Για πρώτη φορά επίσης εκτίθενται οι εξαιρετικής τέχνης δίδυμοι Κούροι από την περιοχή της Κλένιας. Πανομοιότυποι, ύψους 1,80 μ., χρονολογούνται στο 530 π.Χ. και ζυγίζουν 220 κιλά.

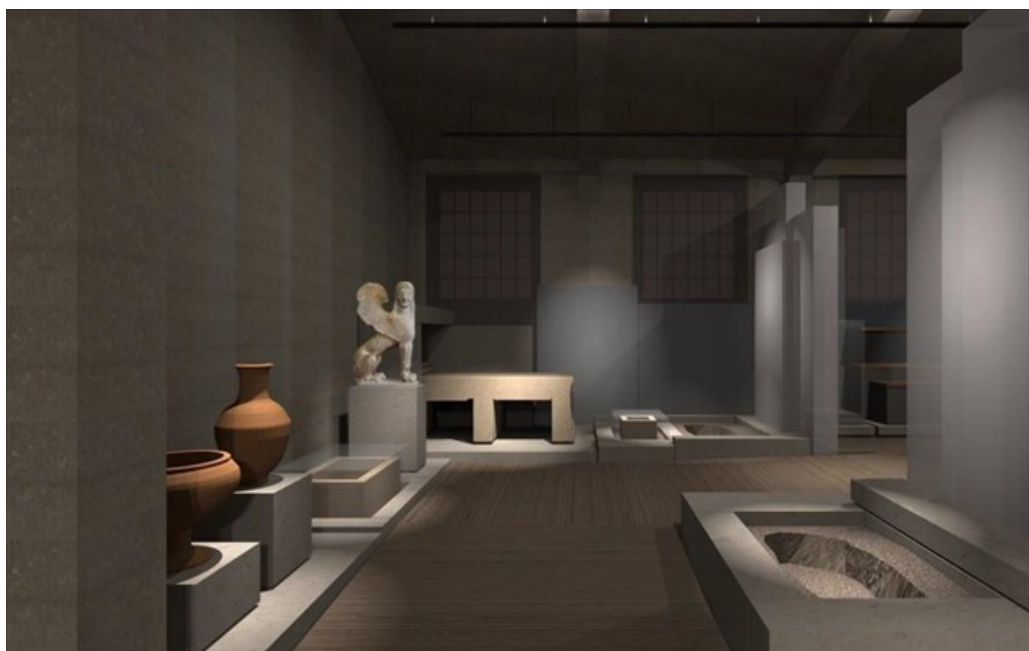

Ακροκόρινθος

Το μεγαλύτερο και παλαιότερο κάστρο της Πελοποννήσου, ο Ακροκόρινθος, με υψόμετρο 575 μ. και εκπληκτική θέα μέχρι απέναντι, στο Ηραίο της Λίμνης Βουλιαγμένης.

Αρχαία Κόρινθος

Υπήρξε μια από τις σημαντικότερες πόλεις της αρχαίας Ελλάδας. Τα ερείπια στον αρχαιολογικό χώρο δίνουν σαφή εικόνα της μεγάλης οικιστικής της ανάπτυξης, ενώ ο καλοδιατηρημένος δωρικός ναός του Απόλλωνα (550 π.Χ.) αποτελεί αδιάψευστη μαρτυρία για την ακμή της πόλης ήδη από τα αρχαϊκά χρόνια. Θα δούμε επίσης τα ερείπια στοών, λουτρών και άλλων δημόσιων κτιρίων. Σε πολύ καλή κατάσταση επίσης διατηρούνται κάποια τμήματα των αρχαίων λιθόστρωτων δρόμων.

Σημείο Συνάντησης: Στο ανοιχτό πάρκινγκ επί της οδού Φιλελλήνων 12 στις **08:50** για αναχώρηση στις **09:00** και για κατοίκους των Β. Προαστίων στις **09:00** έξω από το ΑΒ - Φάρος Ψυχικού - για αναχώρηση στις **09:10**. Δυνατότης επιβίβασης και στον τροχονόμο της Κηφισιάς. Θα υπάρξει χρόνος για καφέ και ελεύθερο γεύμα. Επιστροφή το απόγευμα.

Κόστος συμμετοχής: 25 ευρώ **Απαραίτητες Δηλώσεις συμμετοχής:** τηλ. 212 254 3187 κ. Χρήστος Καραδήμας Email:xrikara@ime.gr έως την **Τετάρτη 30 Νοεμβρίου 2016**.

Ελάχιστη συμμετοχή: 25 άτομα και μέγιστη 35 άτομα. Για πληρωμή: αριθ. λογαριασμού **IBAN GR45 0260 2400 0003 6020 0017 388 Τράπεζα EUROBANK**, δηλώνοντας το ΟΝΟΜΑΤΕΠΩΝΥΜΟ σας. **Δωρεάν είσοδος στο Μουσείο λόγω πρώτης Κυριακής του μήνα.**



3. Την Κυριακή 11 Δεκεμβρίου 2016 και ώρα 20.30 διοργανώνουμε το εορταστικό δείπνο του Συλλόγου μας στο De COUNTI Bistrot.

Η πρόσκληση είναι ανοιχτή και προς τους φίλους των μελών μας ώστε να εορτάσουμε όλοι μαζί στον φιλόξενο και καλαίσθητο χώρο του Bistrot, στηρίζοντας συγχρόνως και τους σκοπούς του Ιδρύματος Μείζονος Ελληνισμού.

Το **set menu** κοστίζει **35 ευρώ κατ' άτομο** και περιλαμβάνει:

1ο πιάτο: Σούπα Κολοκύθας με κρέμα τυριού

2ο πιάτο: Σαλάτα πράσινη με αβοκάντο, φρέσκο μαριναρισμένο σολωμό με σως από σπόρους παπαρούνας

Κυρίως πιάτο: Ταλιάτα γάλακτος με πουρέ φρέσκιας πατάτας και σως από φασκόμηλο

Desert: Ganache από σοκολάτα με καραμελωμένα φουντούκια & τρεις σως (σοκολάτας, καραμέλας και giantuja)

Κρασιά:

Κρασί Λευκό Fortane De France (ποικιλία sauvignon blanc) & Κόκκινο Fortane De France (ποικιλία Merlot).

**Διεύθυνση: De Counti Bistrot, Λεωφ. Κηφισίας 222, Χαλάνδρι
Τηλ. 210 6742229 .**

Δηλώσεις συμμετοχής απαραίτητες έως την Πέμπτη 8 Δεκεμβρίου 2016 τηλ. 212 254 3187 ή **Email:** xrikara@ime.gr κ. Χρήστο Καραδήμα.

Με φιλικούς χαιρετισμούς,

Η Πρόεδρος Δ.Σ.

Η Γενική Γραμματέας Δ.Σ.

Λύντια Μαστρονικολή

Λουκία Παπαχατζή